Arno Segeren
Gemeente Den Haag
arno.segeren@denhaag.nl
06 12810039

Welkom in Campus@Sea!

Wat is Campus@Sea?

Initiatief van Gemeente Den Haag en Provincie Zuid-Holland.

- Zaal: ruimte voor bijeenkomsten.
- ‘Paraplu’: combinatie van vele zelfstandige projecten en progamma’s.
- Testlocaties: aan de Haagse kust, in de Scheveningse haven, op de Noordzee.
- ‘Netwerk van netwerken’: bij elkaar brengen van initiatieven en mensen.
- Ambitie: permanente locatie.

Voor nu: hartelijk welkom aan ‘SMASH’.

Noordzeeboerderij - North Sea Innovation lab

- Area with permit for prolonged testing; six different pilot locations
- Aiming for multiple form of space usage in wind farms (seaweed)

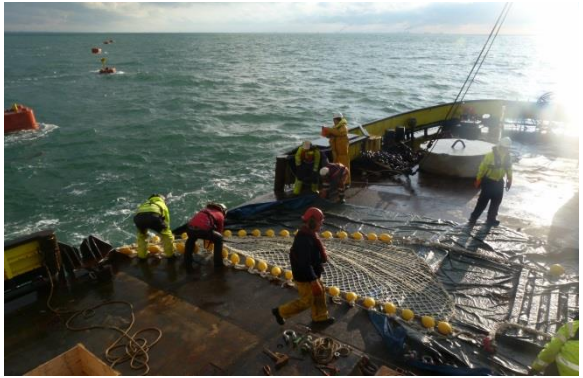

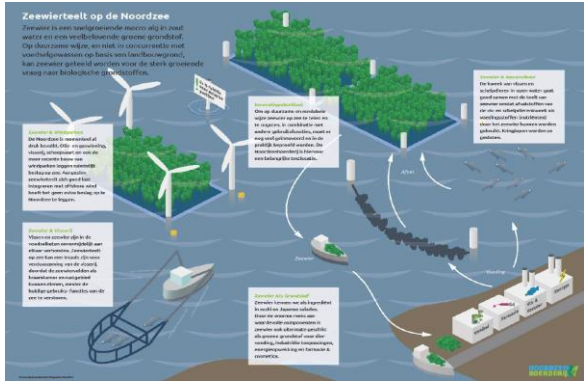

Filmpje

Proeftuin haven - Harbour and coastal testing area

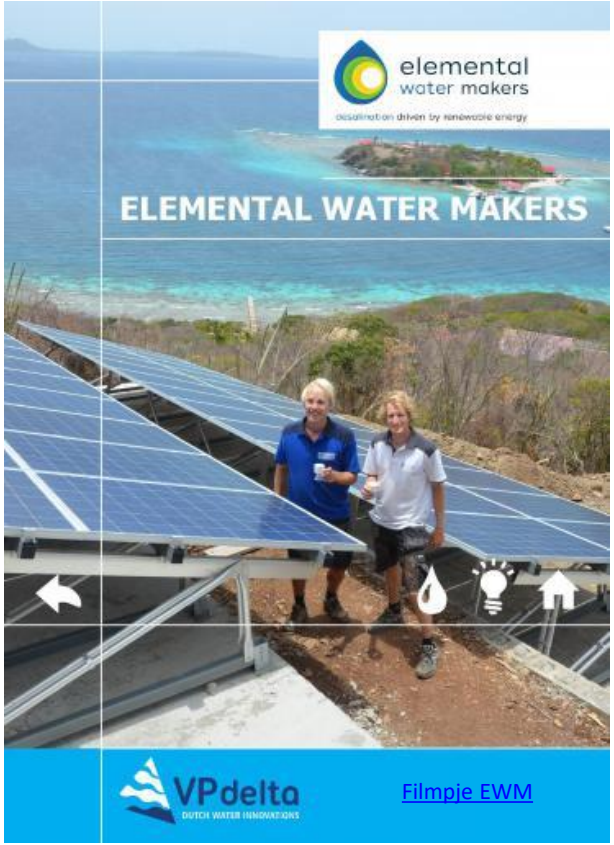

Filmpje EWM

VPdelta
DUTCH WATER INNOVATIONS

TU Delft · Innovation Quarter · Hoogheemraadschap van Delfland · Gemeente Rotterdam · Den Haag · Gemeente Delft · Waterschap Rivierenland · Deltares · IHE Delft · TNO innovation for life · Topsector Water · provincie Zuid Holland · Rijksoverheid

Investing in your future
This project has been partially financed by the European Regional Development Fund of the European Union

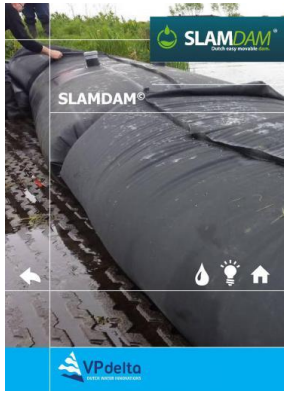

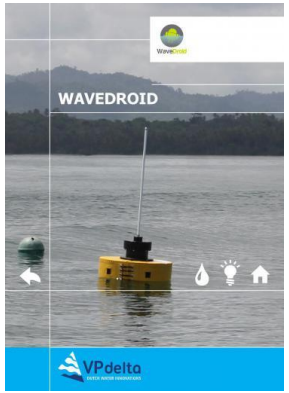

Sailing innovation centre

"More medals, more opportunities to experience the sport and more business"

Proeftuin op de Noordzee - North sea testing area

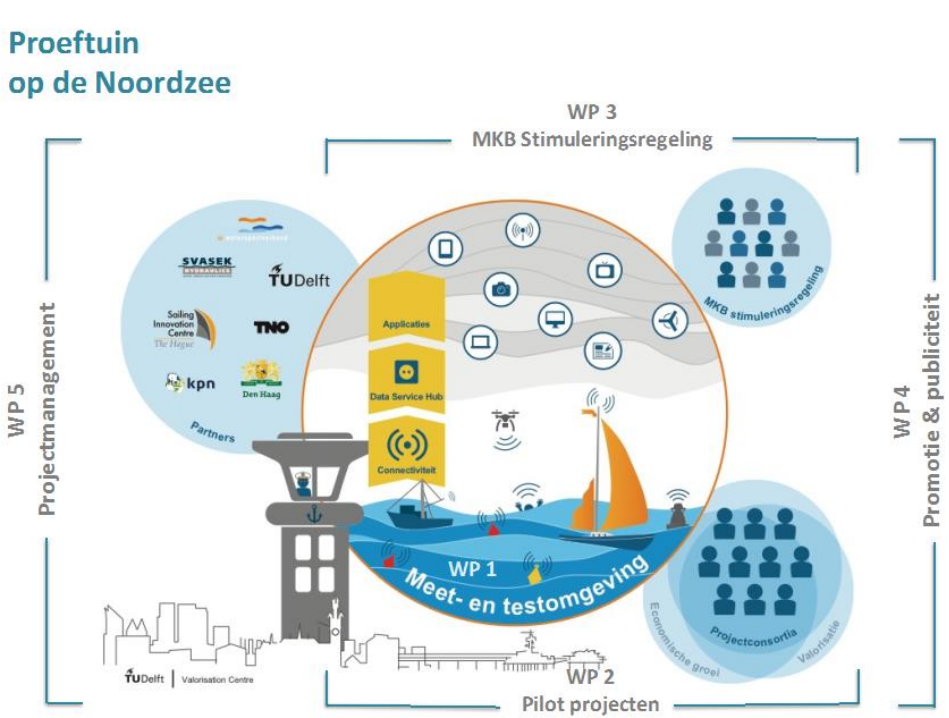

Proeftuin op de Noordzee

- Testing area at sea where testing is allowed and stimulated
- All information about waves, currents, wind etc will be available
- Connectivity to monitor operations, data service hub and applications
- Grants for innovative projects

Filmpje VOR

Proeftuin op de Noordzee

- Test gebied op zee waar testen mogelijk wordt gemaakt onder ‘echte’ omstandigheden.
- Basis informatie over golven, stroming en wind is beschikbaar.
- Mobile connectiviteit (Feiko).
- Shore support functie, data service hub.
- Gericht op maritieme-innovaties in brede zin (visserij/voedsel, watersport, offshore).
- Loketfunctie om MKB bedrijven te verbinden.

Proeftuin op de Noordzee

MKB-stimuleringsregeling

Bedoeld voor:

- Haalbaarheidsstudies of de ontwikkeling, realisatie en validatie van nieuwe producten, diensten en/of faciliteiten.
- Initiatieven met marktpotentieel, die positief bijdragen aan de economische én/of maatschappelijke kansen voor de regio Den Haag
  - Maximaal € 25.000 subsidie
  - Eigen bijdrage van minimaal € 25.000 (50%).
  - De regeling staat open tot 31 december 2021.
  - De aanvragen worden op volgorde van binnenkomst beoordeeld.

Zie: www.proeftuinopdenoordzee.nl

Proeftuin op de Noordzee

SMASH-community

- Proefgebied op de Noordzee en de haven als field-lab voor ontwikkeling op gebied van Smart and Autonomous Shipping.

- Uitdaging:
  - Een autonoom varende fiets- en voetgangersveer (1ste haven of voorhaven)
  - Een Shore Control Centre: ondersteuning van autonome schepen.
  - Welke concrete mogelijkheden zien jullie binnen de MKB-stimuleringsregeling?

hans.vandenbroek@tno.nl

Proeftuin op de Noordzee